LIST Č.5

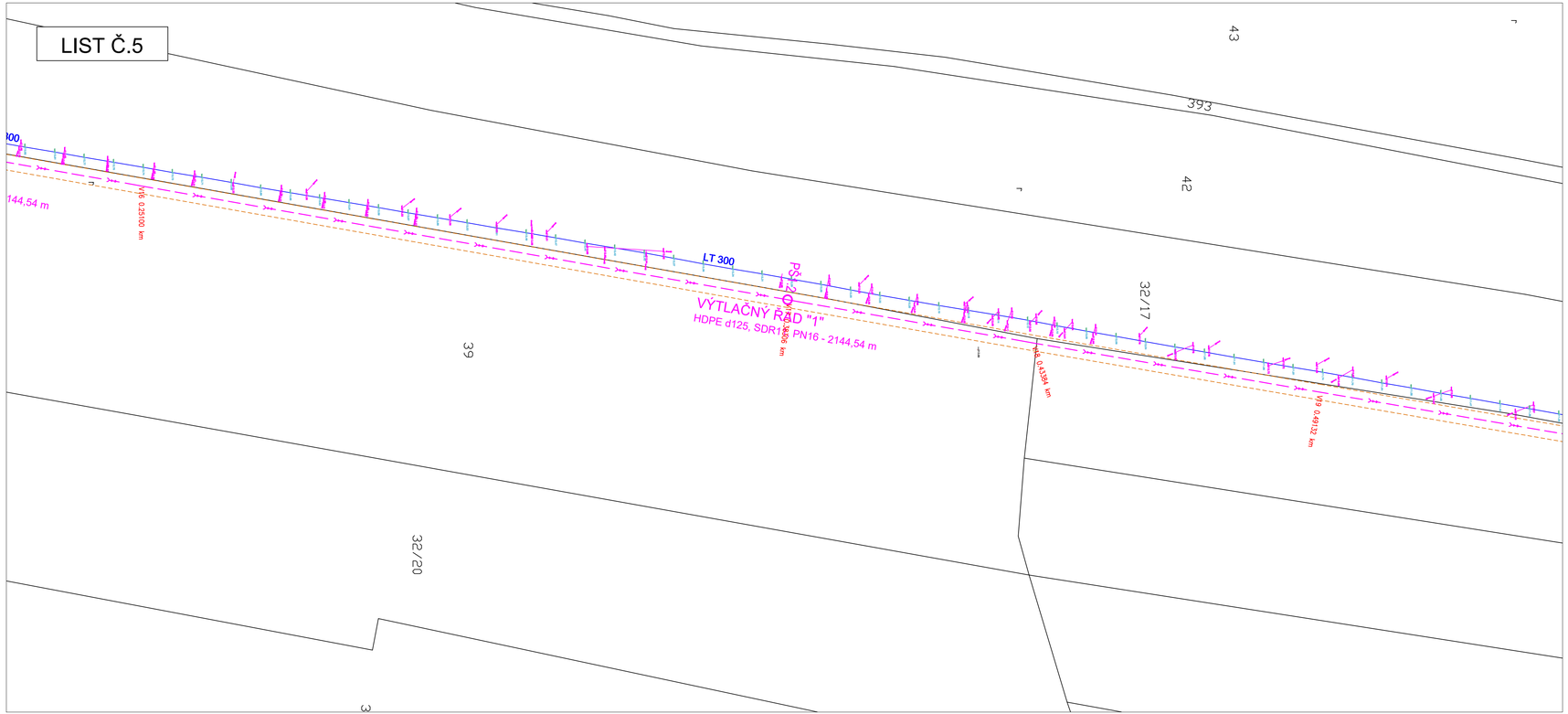

KLAD LISTŮ:

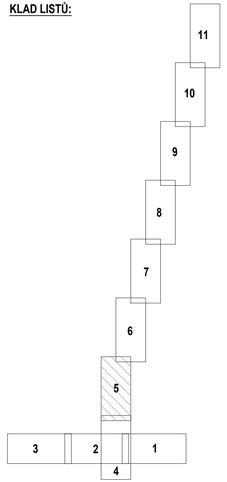

LEGENDA:

NAVRŽENÉ ING. SÍTĚ

- VÝTLAČNÝ ŘAD "2" SÝČINA
- NAVRŽENÁ SPLAŠKOVÁ KANALIZACE - GRAVITAČNÍ - DN250
- NAVRŽENÝ SPLAŠKOVÁ KANALIZACE - OCHRANNÉ PÁSMO
- NAVRŽENÝ VÝTLAČNÝ ŘAD KANALIZACE "1"
- NAVRŽENÝ VÝTLAČNÝ ŘAD KANALIZACE - OCHRANNÉ PÁSMO
- NAVRŽENÉ VEŘEJNÉ ČÁSTI KANALIZAČNÍCH PŘÍPOJEK
- NAVRŽENÁ PŘÍPOJKA NN K ČERPACÍ STANICI ODPADNÍCH VOD

STÁVAJÍCÍ ING. SÍTĚ

- STÁVAJÍCÍ KANALIZACE - DEŠŤOVÁ (obec Němčice)
- STÁVAJÍCÍ VODOVOD ZAMĚŘENÝ (VaK Mladá Boleslav, a.s.)
- STÁVAJÍCÍ VODOVOD ORIENTAČNĚ (NEOVĚŘENO)
- STÁVAJÍCÍ PŘÍPOJKY ORIENTAČNĚ (NEOVĚŘENO)
- STÁVAJÍCÍ PODZEMNÍ VEDENÍ NN (ČEZ DISTRIBUCE)
- STÁVAJÍCÍ NADZEMNÍ VEDENÍ NN (ČEZ DISTRIBUCE)
- ZAMĚŘENÉ A KÓTOVANÉ, VNITŘNÍ STP (CETIN)
- STP NEZAMĚŘENÁ POLOHA (CETIN)
- NADZEMNÍ SÍTĚ (CETIN)
- STÁVAJÍCÍ STL PLYNOVOD (GAS NET)
- STÁVAJÍCÍ PŘÍPOJKY PLYNOVOD (GAS NET)
- STÁVAJÍCÍ PLYNOVOD - OCHRANNÉ PÁSMO (GAS NET)
- HRANICE KATASTRÁLNÍHO ÚZEMÍ
- HRANICE POZEMKŮ DLE KATASTRU NEMOVITOSTÍ
- 354 PARCELNÍ ČÍSLA PODLE KATASTRU NEMOVITOSTÍ
- 354 PARCELNÍ ČÍSLA - DOTČENÉ POZEMKY

Ing. Martin Butor

Digitally signed by Ing. Martin Butor
DN: C=CZ, OID.2.5.4.97=NTRCZ-
26146635, CN=Ing. Martin
Butor,O=Ing. Martin Butor,
SURNAME=Butor,GIVENNAME=Martin,
T=IVO
Reason: I am the author of this
document
Location:
Date: 2025.10.27 14:41:45+01'00'
Foxit PDF Reader Version: 2024.4.0

- POZEMKY - Středočeský kraj, Zborovská 81/11, Smíchov, 15000 Praha 5
- POZEMKY - záměry obce Němčice (změna ÚP)
- POZEMKY - Obec Němčice, č.p.8, 294 42 Němčice
- POZEMKY - záměry veřejnosti (změna ÚP)

N

VODOHOSPODÁŘSKÉ INŽENÝRSKÉ SLUŽBY a.s. Křížová 472/47, 150 00 PRAHA 5			
Vypracoval: Ing. Martin Brada	Hlavní inž. projektu: Ing. M. Butor		
Projektant: Ing. Martin Brada	Ved. atelieru: Ing. L. Kužel		
SPLAŠKOVÁ KANALIZACE NĚMČICE C. SITUAČNÍ VÝKRESY		Datum:	6/2024
		Stupeň:	DSP/DPS
		Formát:	5 A4
		Zak.číslo:	VIS-2/24 - 021
Investor: Obec Němčice, 294 42 Luštěnice		Měřítko: 1:1000	Číslo přílohy: C.3.5
KOORDINAČNÍ SITUAČNÍ VÝKRES - LIST Č.5			

TENTO VÝKRES A JEHO PŘÍLOHY JSOU NAŠIM DUŠEVNÍM VLASTNICTVÍM, NESMÍ BÝT BEZ NAŠEHO PŘEDCHOZÍHO PÍSEMNÉHO SOUHLASU KOPÍROVÁNY, ROZMNOŽOVÁNY ANI ZPŘÍSTUPNĚNY JINÝM OSOBÁM NEBO FIRMÁM